

# TUGAS, FUNGSI DAN PERAN BIDAN



# Bidan????

Definisi

Berdasarkan terminologinya, Mid =  
dengan, wif = a woman = seorang wanita.  
Midwife = wit a woman = seorang wanita

**Bidan merupakan profesi yang diakui secara nasional maupun internasional dengan sejumlah praktisi dislurh dunia.**

**Bidan adalah seseorang (wanita) yang telah menyelesaikan program pendidikan Bidan yang diakui oleh negara serta memperoleh kualifikasi dan diberi izin untk menjalankan praktek kebidanan dinegeri itu.**



# Definisi bidan secara internasional

- Internasional Confederation of Midwives (ICM) dan the International Federation of Gynecology and obstetric (FIGO) 1992 “ Bidan adalah seseorang yang telah diakui secara reguler dalam program pendidikan bidan, diakui oleh negara dimana dia ditempatkan, telah menyelesaikan pendidikan kebidanan dan mendapat kualifikasi untuk didaftarkan dan atau diizinkan secara hukum/sah untuk melaksanakan praktek”

**1. Keppres No 23 tahun 1994 Pasal 1 butir 1 tentang pengangkatan bidan sebagai pegawai tidak tetap berbunyi :**

“ Bidan adalah seseorang yang telah mengikuti Program Pendidikan Bidan dan telah lulus ujian sesuai dengan persyaratan yang berlaku”

**2. KepMenKes No 822/ MenKes/ SK/ IX/ 1993 pasal 1 butir 1 tentang penyelenggaraan Program Pendidikan Bidan berbunyi**

“ Bidan adalah seseorang yang telah mengikuti dan lulus Program Pendidikan Bidan sesuai dengan persyaratan yang berlaku”

**3. Lampiran KepMenKes No 871/ MenKes/ SK/ VIII/ 1994 tentang petunjuk teknis pelaksanaan pengangkatan bidan sebagai pegawai tidak tetap, pada pendahuluan butir c dan pengertian organisasi :**

“ Bidan adalah seseorang yang telah mengikuti dan lulus Program Pendidikan Bidan dan telah lulus ujian sesuai dengan persyaratan yang berlaku”

**4. PerMenKes No 572/MenKes/Per/VI/1996 pasal 1 ayat 1 tentang registrasi dan praktek bidan yang berbunyi :**

“ Bidan adalah seseorang wanita yang telah mengikuti dan menyelesaikan pendidikan bidan yang telah diakui pemerintah dan telah lulus ujian sesuai dengan persyaratan yang berlaku”

**5. KepMenKes RI No.900/MenKes/SK/2000 tentang registrasi dan praktek bidan, pada pasal 1 ayat 1 yang berbunyi :**

“ Bidan adalah seseorang wanita yang telah mengikuti dan lulus program pendidikan bidan dan telah lulus ujian sesuai dengan persyaratan yang berlaku”

# W H O

**Bidan adalah seseorang yang telah ikuti program pendidikan bidan yang diakui di negaranya, telah lulus dari pendidikan tersebut, serta memenuhi kualifikasi untuk di daftar (registrasi) & atau memiliki izin yang sah (lisensi) untuk melakukan praktik bidan**

- IBI :

Bidan adalah seseorang yang telah menyelesaikan pendidikan bidan yang diakui oleh negara serta memperoleh kualifikasi dan diberi ijin untuk menjalankan praktek kebidanan di negri itu yang mampu memberikan supervisi, asuhan dan memberikan nasehat yang dibutuhkan wanita selama masa hamil, persalinan dan masa pasca persalinan, memimpin persalinan atas tanggung jawabnya sendiri serta pada asuhan pada bayi baru lahir dan anak.

PELAKSANA

PENELITI

4 PERAN &  
FUNGSI  
BIDAN

PENGELOLA

PENDIDIK

PELAKSANA

## PERAN

Bidan memberikan asuhan kebidanan dgn **meggkn manajemen kebidanan** secara langsung pd klien berdasarkan standar.

## FUNGSI :

Tugas Mandiri / Primer

Tugas Kolaborasi/kerjasama

Tugas Ketergantungan/merujuk



# 1. Tugas mandiri bidan

- Tugas yang menjadi tanggung jawab bidan sesuai kewenangannya, meliputi:
  1. Menetapkan manajemen kebidanan pada setiap asuhan kebidanan yang diberikan.
  - 2.. Memberi pelayanan dasar pra nikah pada remaja dengan melibatkan mereka sebagai klien
  3. Memberi asuhan kebidanan kepada klien selama kehamilan normal
  4. Memberikan asuhan kebidanan kepada klien dalam masa persalinan dengan melibatkan klien /keluarga

5. Memberikan asuhan kebidanan pada bayi baru lahir
- 6... Memberikan asuhan kebidanan kepada klien dalam masa  
nifas dengan melibatkan klien /keluarga
7. Memberikan asuhan kebidanan pada wanita usia subur yang membutuhkan pelayanan KB.
8. Memberikan asuhan kebidanan pada wanita dengan gangguan sistem reproduksi dan wanita dalam masa klimakterium dan nifas.

## 2. Tugas Kolaborasi

- Merupakan tugas yang dilakukan oleh bidan sebagai anggota tim yang kegiatannya dilakukan secara bersamaan atau sebagai salah satu urutan dari proses kegiatan pelayanan kesehatan
1. Menerapkan manajemen kebidanan pada setiap asuhan kebidanan sesuai fungsi kolaborasi dengan melibatkan klien dan keluarga
  2. Memberikan asuhan kebidanan pada ibu hamil dengan resiko tinggi dan pertolongan pertama pada kegawatan yang memerlukan tindakan kolaborasi
  3. Memberikan asuhan kebidanan pada ibu dalam masa persalinan dengan resiko tinggi dan keadaan kegawatan yang memerlukan pertolongan pertama dengan tindakan kolaborasi dengan melibatkan klien dan keluarga

4. Memberikan asuhan kebidanan pada ibu dalam masa nifas dengan resiko tinggi dan pertolongan pertama dalam keadaan kegawatdaruratan yang memerlukan tindakan kolaborasi dengan klien dan keluarga
5. Memberikan asuhan pada BBL dengan resiko tinggi dan yang mengalami komplikasi serta kegawatdaruratan yang memerlukan pertolongan pertama dengan tindakan kolaborasi dengan meliatkan klien dan keluarga.
6. .Memberikan asuhan kebidanan pada balita dengan resiko tinggi dan yang mengalami komplikasi serta kegawatdaruratan yang memerlukan tindakan kolaborasi dengan melibatkan keluarga

### 3. .Tugas Ketergantungan / Merujuk

- yaitu tugas yang dilakukan oleh bidan dalam rangka rujukan ke sistem pelayanan yang lebih tinggi atau sebaliknya yaitu pelayanan yang dilakukan oleh bidan sewaktu menerima rujukan dari dukun yang menolong persalinan, juga layanan rujukan yang dilakukan oleh bidan ketempat/fasilitas pelayanan kesehatan lain secara horisintal maupun vertikal atau ke profesi kesehatan lainnya.
- 1.Menerapkan manajemen kebidanan pada setiap asuhan kebidanan sesuai dengan fungsi rujukan keterlibatan klien dan keluarga
  - 2 . Memberikan asuhan kebidanan melalui konsultasi dan rujukan pada ibu hamil dengan resiko tinggi dan kegawat daruratan
  3. Memberikan asuhan kebidanan melalui konsultasi dan rujukan pada masa persalinan dengan penyulit tertentu dengan melibatkan klien dan keluarga

4. Memberikan asuhan kebidanan melalui konsultasi dan rujukan pada ibu dalam masa nifas dengan penyulit tertentu dengan kegawatdaruratan dengan melibatkan klien dan keluarga
5. Memberikan asuhan kebidanan pada BBL dengan kelainan tertentu dan kegawatdaruratan yang memerlukan konsultasi dan rujukan dengan melibatkan keluarga
- 6.. Memberikan asuhan kebidanan pada anak balita dengan kelainan tertentu dan kegawatan yang memerlukan konsultasi dan rujukan dengan melibatkan

# PENGELOLA



## **PERAN**

Memimpin mengkoordinasikan unsur-unsur dan kegiatan praktek kebidanan untuk meningkatkan kesehatan individu, keluarga, masyarakat, didaerah dan tanggungjawabnya

## **FUNGSI :**

- 1) Mengembangkan pelayanan dasar kesehatan terutama pelayanan kebidanan untuk individu, keluarga, kelompok khusus dan masyarakat di wilayah kerja dengan melibatkan masyarakat atau klien.
- 2) Berpartisipasi dalam tim untuk melaksanakan program kesehatan dan sektor lain di wilayah kerjanya melalui peningkatan kemampuan dukun bayi, kader kesehatan dan tenaga kesehatan lain yang berada di bawah bimbingan dalam wilayah kerjanya.

## PENGELOLA



3) Melaksanakan pelatihan, membimbing dukun bayi, kader dan petugas kesehatan lain

4) Memberikan asuhan kepada klien rujukan dari dukun bayi

5) Membina kegiatan-kegiatan yang ada di masyarakat yang berkaitan dengan kesehatan.

# PENDIDIK



## PERAN :

Memberikan pendidikan pada individu, keluarga, dan masyarakat dalam masa prakonsepsi, kehamilan, persalinan, nifas, masa laktasi, KB, pertumbuhan/ perkembangan, bayi/ anak, gizi, pemeliharaan kesehatan dan masalah kesehatan masyarakat.

Lanjut

# PENDIDIK



## FUNGSI:

- 1) Memberikan pendidikan dan penyuluhan kesehatan kepada individu, keluarga, dan masyarakat tentang penanggulangan masalah kesehatan khususnya yang berhubungan dengan pihak terkait mengenai kesehatan ibu, anak dan KB
- 2) Melatih dan membimbing kader termasuk siswa bidan dan keperawatan serta membina dukun di wilayah atau tempat kerjanya.

# PENELITI/ INVESTIGATOR

## **PERAN :**

Melakukan investigasi atau penelitian terapan dalam bidang kesehatan baik secara mandiri, bersama dalam bidang kesehatan & kesejahteraan ibu, anak & keluarga.

## **FUNGSI :**

- Mengidentifikasi kebutuhan investigasi yang akan dilakukan
- Menyusun rencana kerja pelatihan
- Melaksanakan investigasi kerja pelatihan

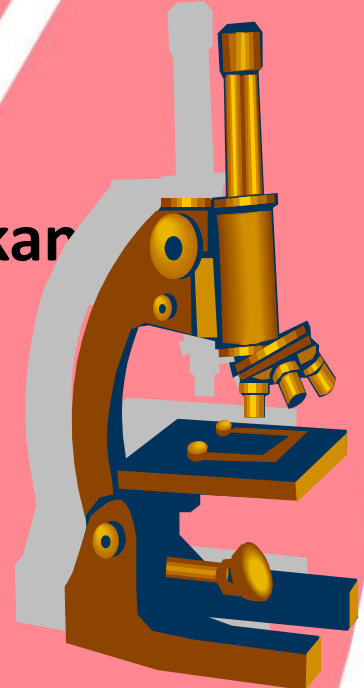

# PENELITI/ INVESTIGATOR



## FUNGSI:

Mengolah dan menginterpretasikan data hasil investigasi

Menyusun laporan hasil investigasi dan tindak lanjut

Memanfaatkan hasil investigasi untuk meningkatkan dan mengembangkan program kerja atau pelayanan kesehatan.



**PELAKSANA**

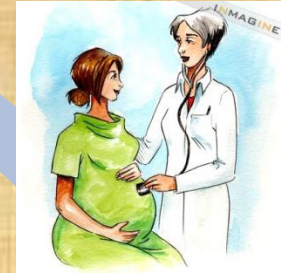

**PENELITI**

**4 PERAN &  
FUNGSI  
BIDAN**

**PENGELOLA**



**PENDIDIK**



# TAMBAHAN PERAN FUNGSI BIDAN

5. PEMBERDAYA ( KONSELOR)

6. PEMBELA KLIEN ( PERAN ADVOCACY)

7. SEBAGAI KOLABORATOR( PENYULUH)

8. SEBAGAI PERENCANA



Ambillah waktu untuk berpikir, itu adalah sumber  
kekuatan

Ambillah waktu untuk berdoa, itu adalah sumber  
ketenangan

Ambillah waktu untuk belajar, itu adalah sumber  
kebijaksanaan

Ambillah waktu untuk mencintai dan dicintai, itu  
adalah hak istimewa yang diberikan Tuhan

Ambillah waktu untuk memberi, itu membuat  
hidup terasa berarti

Ambillah waktu untuk bekerja, itu adalah nilai  
keberhasilan

“GUNAKAN WAKTU SEBAIK MUNGKIN, KARENA  
WAKTU TIDAK AKAN BISA DIPUTAR KEMBALI”

**“TERIMA KASIH”**

